

# Naturhistorisk Forening for Fredericia og omegn

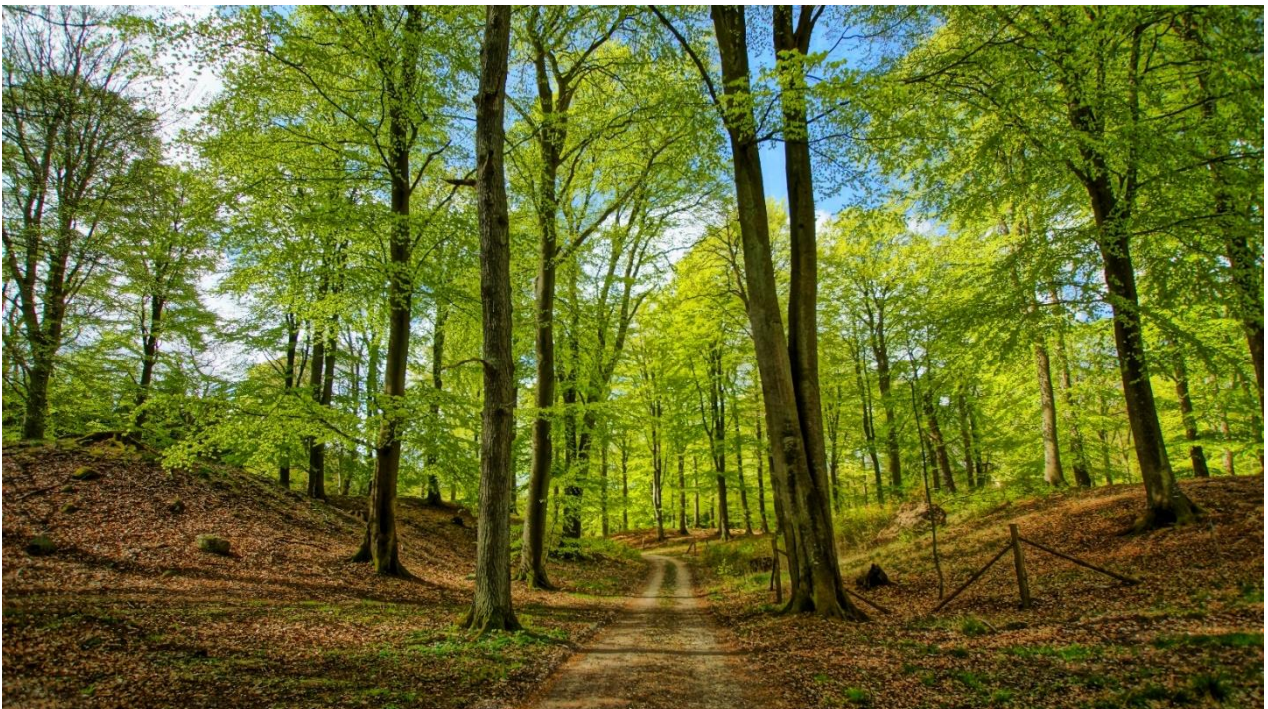

## Program forår 2018

Til alle foreningens arrangementer er der tilmeldingsfrist senest ugedagen før, især hvis du ønsker medkørsel. Giv besked hvis du kører selv, og hvis du ønsker medkørsel.



Da nogle deltagere på enkelte ture har fået ildebefindende, er man velkommen til at orientere bestyrelsen, hvis man lider af en sygdom, som kan tænkes at udfordre en. Det vil give turlederen bedre mulighed tage hånd om en situation, hvor man kan få behov for hjælp.

### **NAFFO Har 75. års jubilæum i år.**

Foreningen blev stiftet 3. nov. 1943.

### **Hvalforedrag**

Torsdag d. 8. marts. Kl. 18.30 fra Banegårdspladsen eller

kl. 19.00. Vestre Engvej 51 C, Vejle.

Pris for medkørsel 20 kr.

Tilmelding til Anton

### **Foredrag om hvaler i Lillebælt, Tragten, Snævringen og Vejle Fjord**

Et samarbejde med vores søsterorganisationer i Vejle og Horsens

Varigheden er ca. 2 timer ved hvaleksperten Carl Kinze.

Bemærkninger: Der betales 30 kr. for foredraget, og der kan købes kaffe m/småkage for kr. 20,00 i pausen.

Farvandene omkring Fredericia med Lillebælt og Vejle Fjord og tilstødende farvande har gennem tiderne adskillige gange haft hvalbesøg af andre end de sædvanlige marsvin.

Mest spektakulær var storhvalerne i 1838, 1888, 1905, 1923 og senest 2010, men også grindedrabet fra 1954 vil mange have i god erindring og hvem husker ikke Finhvalen, der opholdt sig i farvandet mellem Skærbæk og Gamle Lillebæltsbro i en hel uge i september 2003.

Foredraget trækker både linjer bagud og fremskriver vores viden om de lokale hvalforekomster til i dag på basis af tre hovedkilder: Strandingsrapporter, indberettede observationer og +genskabte+oplysninger fra digitaliserede aviser.

+Vore+hvaler sættes i national og international kontekst dvs. de indre danske farvande, Østersøen og Nordøst Atlanten.



Finhval i Lillebælt sept. 2003

foto Anton

Carl Kinze har en ph.d.-grad i hvalviden, har været ansat på både Zoologisk Museum i København og Fiskeri- og Søfartsmuseet bl. a. i forbindelse med de to borgerforskningsprojekter *Projekt Marsvin* (1986-90) og *Fokus på Hvaler i Danmark* (2000-2003). Han er webmaster for hjemmesiden [www.hvaler.dk](http://www.hvaler.dk) og initiativtager til det planlagte *Danmarks Hvalatlas*

## **Generalforsamling i Det Brunske Pakhus.**

**Onsdag, d. 4. april.**

Forud for generalforsamlingen mødes vi **kl. 18** ved Det Brunske Pakhus. Det er muligt at stille skiftesko mm. ind, inden vi går en tur på volden med fokus på voldens og byens natur. På de østlige bastioner. Dronningens og Kongens Bastion ses gamle ahorntræer. Det er et af de første steder i Danmark, hvor man indførte denne træart allerede i 1740.

### **Generalforsamling kl. 19.30.**

Dagsorden:

- Valg af ordstyrer
- Formandens beretning
- Kassererens beretning
- Behandling af indkomne skriftlige forslag
- Valg af bestyrelsesmedlemmer
- Valg af suppleant
- Valg af bilagskontrollant
- Eventuelt

OBS. Tilmelding nødvendig a.h.t. traktement og **kun** til Birthe. Medlemmer uden tilmelding kan ikke forvente traktement. Der serveres boller med ost eller kødpålæg. Kaffe te og småkager. Øl og sodavand kan købes til foreningens favorable priser.

## **Forårstur til Trelde.**

**Onsdag d. 2. maj 2018**

**Afgang fra banegården ved busterminalen kl. 18.00**

Mødested på parkeringspladsen ved Trelde Næs kl. 18.30

Under temaet forår og sang går vi en tur i Trelde Næs skovens unikke natur. Vi nyder forårsskoven og standser op nogle gange undervejs, hvor vi synger et udvalg af aktuelle danske sange, under kyndig ledelse af Astrid Kusk.

Medbring evt. aftenkaffe / forfriskning.

Forventet hjemkomst ca. kl. 21.

**Tilmelding til Birgit senest onsdag d. 25. april (Giv venligst besked om der ønskes medkørsel fra Fredericia, eller om I selv kører direkte til Trelde) Pris for medkørsel: 10,-kr.**

Mail: [birgitkallestrup@gmail.com](mailto:birgitkallestrup@gmail.com) ; SMS/ Tlf. 30740791



## **Løvfrø tur**

### **Primo juni**

#### **til et sted nord for Fredericia, uge 22 el. 23.**

Det kan blive en skøn aften i selskab med de sjove små dyr. Den bedste oplevelse hvis vi kan ramme en stille lun sommeraften. Der indkaldes med **kort varsel** en aften ved solnedgang i begyndelsen af juni. Ole Jespersen, der har interesseret sig for løvfrøer gennem mange år, vil guide os. Ole har tidligere skrevet en udførlig beretning om løvfrøer og løvfrølokaliteter i den gamle Børkop Kommune. Det var før de små væsner migrerede til Fredericia ved Fredericia Kommunes Hjælp.

#### **Obs kort varsel**

## **Heldagstur til Bågø (årets øtur)**

### **Lørdag d. 2. juni.**

#### **Afgang. Fra Banegårdspladsen kl. 9.30 eller Assens havn kl. 10.30**

Vi går en tur rundt på øen og nyder den smukke natur i den tidlige forsommer. Fra øens strande og de højeste punkter kan vi se ud over den sydlige del af Lillebælt. Den Fynske og den jyske kyst.

Langs vejbred og på strandene ses forsommerens flora.

Der er to større vådområder med mange ynglefugle og der vil være god mulighed for at se grågåsen med halvstore gæslinger.

Vi kan nyde vores medbragte fourage i den gamle hestestald, hvor der er en lokalhistorisk udstilling.

Landsbyen ligger midt på øen og havnen på den sydligste spids, hvor det interessante fyrtårn løfter sig over den flade ø.

Undervejs vil der være en overraskelse, der hænger sammen med en anden overraskelse, som vi ser på hjemturen ved **herregården Hesbjerg** ved Blommenslyst.

Vores hjemtur fra Bågø er kl. 15.35 ankomst i Assens kl. ca. 16 og vi er hjemme i Fredericia kl. ca. 18. Færebilletten koster 60 kr. t/r. og medkørsel 60 kr.

### **Tilmelding til Anton**

**Giv venligst besked om der ønskes medkørsel fra Fredericia, eller om I selv kører direkte til Føns.**

Læs om Bågø her <http://www.baagoe.info/baagoe.html>

## Aftentur til Føns

**Tirsdag d. 26. juni.**

**Afgang fra banegården ved busterminalen kl. 18.**

Mødested Føns Kirke kl. 18.30



Vi betragter den vidtstrakte udsigt over Føns Vangsø. (Fyns 2. største sø) og går en tur i gennem den gamle landsby, som første gang omtales i Kong Valdemars jordebog fra 1231.

Doris Andersen fra vores forening har som barn boet her og kan fortælle om byen. Herfra går vi ned til den lille havn og langs stranden om de små gamle sommerhuse. Derefter kører vi mod Ronæs, ser den gamle mølle ved Sophienlyst slot og ved bord bænke sættene før Svinø, drikker vi den medbragte aftens kaffe.

Doris og Berit står for turen.

**Tilmelding til Berit. (Ikke sms)**

**Giv venligst besked om der ønskes medkørsel fra Fredericia, eller om I**

**selv kører direkte til Føns.**

Pris for medkørsel kr. 30.

## Bestyrelsen:

Anton Vestergaard  
Formand

75 94 39 82 – 51 29 40 25  
[anton.vestergaard@profibermail.dk](mailto:anton.vestergaard@profibermail.dk)

Birthe Egelund Rasmussen  
Kasserer

26 11 48 00  
[amber@rasmussen.mail.dk](mailto:amber@rasmussen.mail.dk)

Keld Hansen

75 95 76 45 – 51 96 88 29  
[keld.a.hansen@gmail.com](mailto:keld.a.hansen@gmail.com)

Birgit Kallestrup

30 74 07 91

Hjemmesideredaktør

[birgitkallestrup@gmail.com](mailto:birgitkallestrup@gmail.com)

Berit Lindberg

28 55 58 35 (ikke sms)

Sekretær

Suppleanter:

75943812

Doris Andersen

## Kontingent:

Kr. 100 for par og kr. 60 for enlige.

Reg.nr.:

0757

konto:  
Middelfart

3225200202  
Sparekasse

